

# EurotaxWerkstattManager

## QUICKSTART ANLEITUNG

# EUROTAX

### Den Arbeitsalltag in 6 einfachen Schritten meistern:

- 1 Kundenanlage**  
Legen Sie zuerst den Neukunden mit seinem Fahrzeug in Ihrer Datenbank an. Klicken Sie dazu auf „Adressen“ und „Neue Adresse“.
- 2 Schadenskalkulation**  
Übernehmen Sie das Kundenfahrzeug in **EurotaxRepair-Estimate<sup>2</sup>** und kalkulieren Sie die vorhandenen Schäden. Die Reparaturkalkulation wird automatisch beim Fahrzeug hinterlegt.
- 3 EurotaxQuickCheck**  
Melden Sie den Fahrzeugschaden direkt über **EurotaxQuick-Check** an die jeweilige Versicherung. Sie können mit nur wenigen Klicks die Schadensmeldung sowie alle Bilder und Dokumente übermitteln.
- 4 Teilelager und Bestellwesen**  
Mit dem **EurotaxWerkstattManager** haben Sie den Lagerbestand immer im Überblick. So können Sie sofort feststellen, ob Sie alle benötigten Fahrzeugteile für die Reparatur lagernd haben, oder ob Sie welche bestellen müssen. Die Bestellung können Sie direkt aus dem Programm an den jeweiligen Lieferanten absenden.
- 5 Mitarbeiter und Zeiterfassung**  
Anhand des Mitarbeiterkalenders sehen Sie, welcher Mitarbeiter für die Reparatur frei ist. Sie können auch die Stempelzeiten pro Kostenstelle (z.B. Lack, Karosserie, etc.) einsehen und eine Produktivitäts- und Effektivitätsauswertung jedes einzelnen Mitarbeiters durchführen.
- 6 Rechnungslegung**  
Erstellen Sie bequem Rechnungen, so kommen Sie schnell und einfach zu Ihrem Geld.  
Mit dem **EurotaxWerkstattManager** haben Sie den perfekten Überblick über offene Posten, Ihr Mahnwesen und auf Knopfdruck können Sie Rechnungen auch digital versenden.

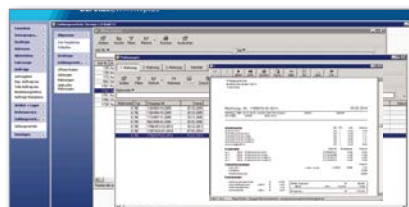
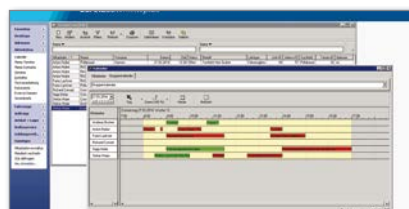
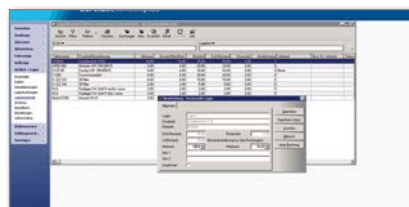
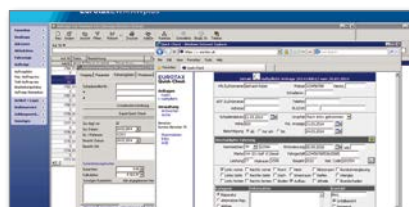
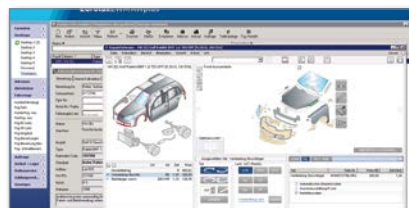
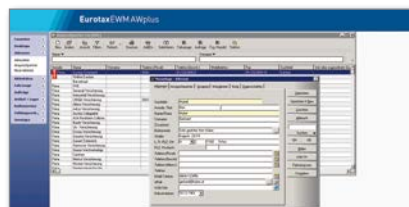

### Expertentipps – so steigern Sie Ihren Profit!

#### AKÜS – Aktives Kostenüberwachungssystem

Das AKÜS zeigt Ihnen visuell an, ob Sie bei der Kalkulation kaufmännisch richtig kalkuliert haben.

AKÜS

#### „Chefzahlenmodul“

Mit dem Chefzahlenmodul erhalten Sie eine schnelle und zentrale Darstellung aller betriebsrelevanten Zahlen (Umsätze, verkaufte Stunden, Offene Posten, Kunden-, Versicherungsumsätze, usw.).